

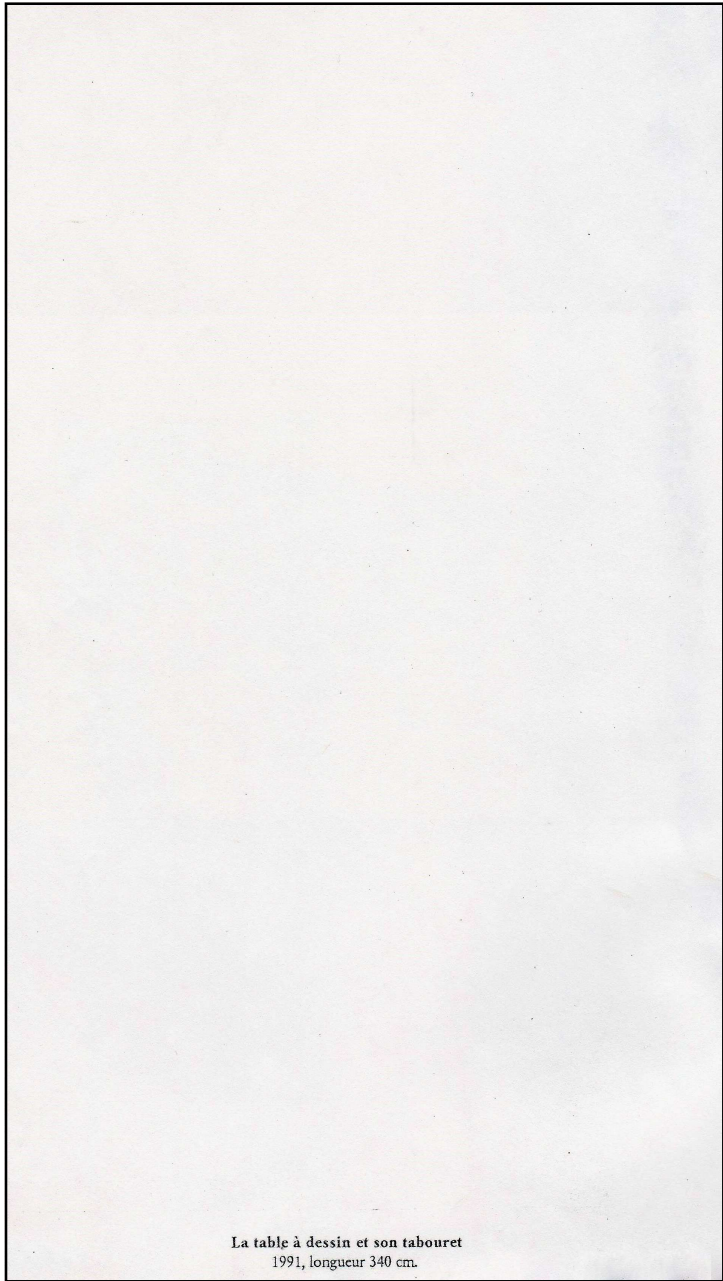

MONUMENTS



La table à dessin et son tabouret

1991, longueur 340 cm.

"... je crois que deux et deux sont quatre Sganarelle et que quatre et quatre sont

Molière *Don Juan*, acte III, scène 1



Larrons
1993, hauteur 30 cm, terres maniées sur structure de bois

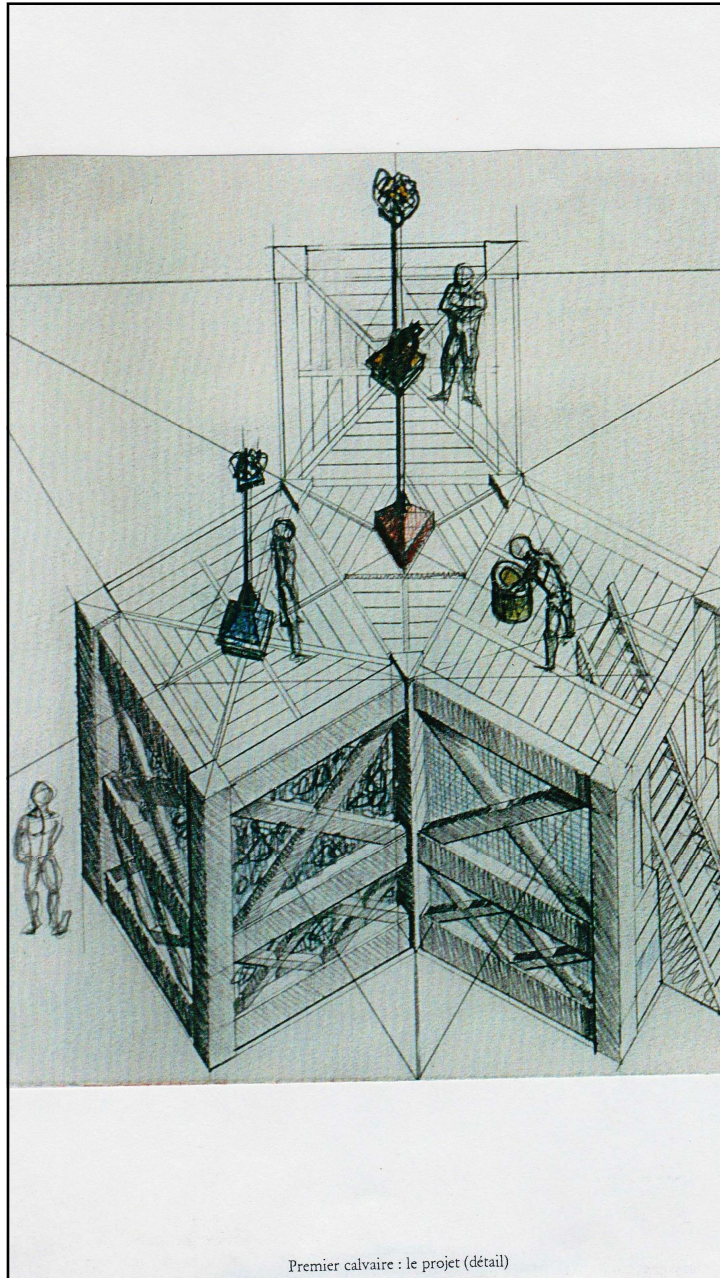

Premier calvaire : le projet (détail)



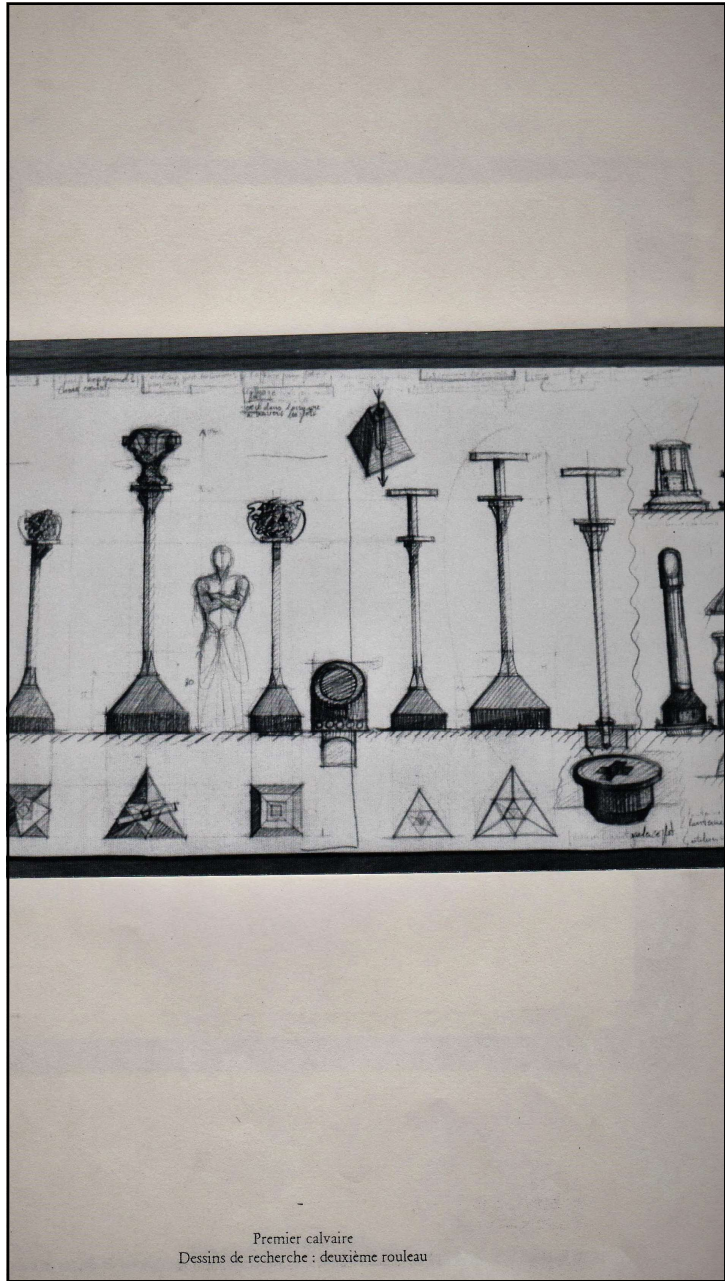

Premier calvaire
Dessins de recherche : deuxième rouleau



La croix
1992, hauteur 220 cm, construction de bois

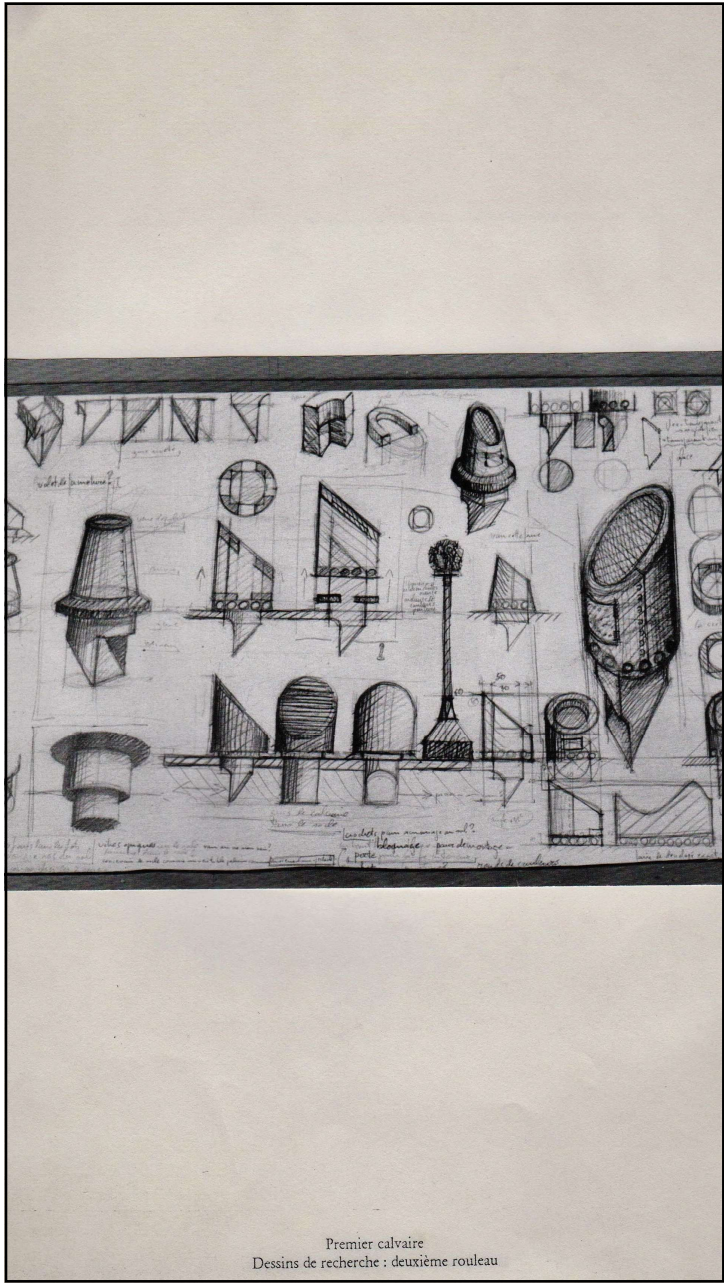

Premier calvaire
Dessins de recherche : deuxième rouleau



La lanterne

1992, hauteur 110 cm construction bois et plaques de cuivre

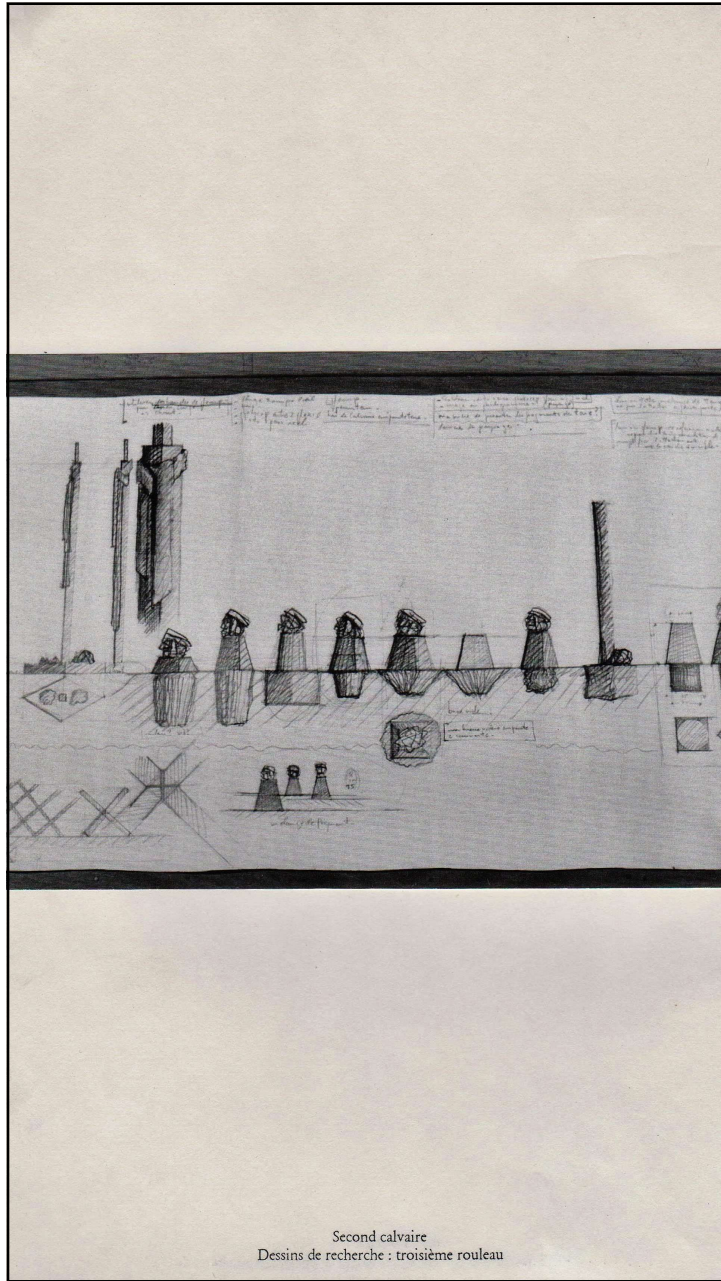

Second calvaire
Dessins de recherche : troisième rouleau



Petites bornes

1993, chaque pièce hauteur env. 30 cm béton coloré et amalgames de chutes de bois





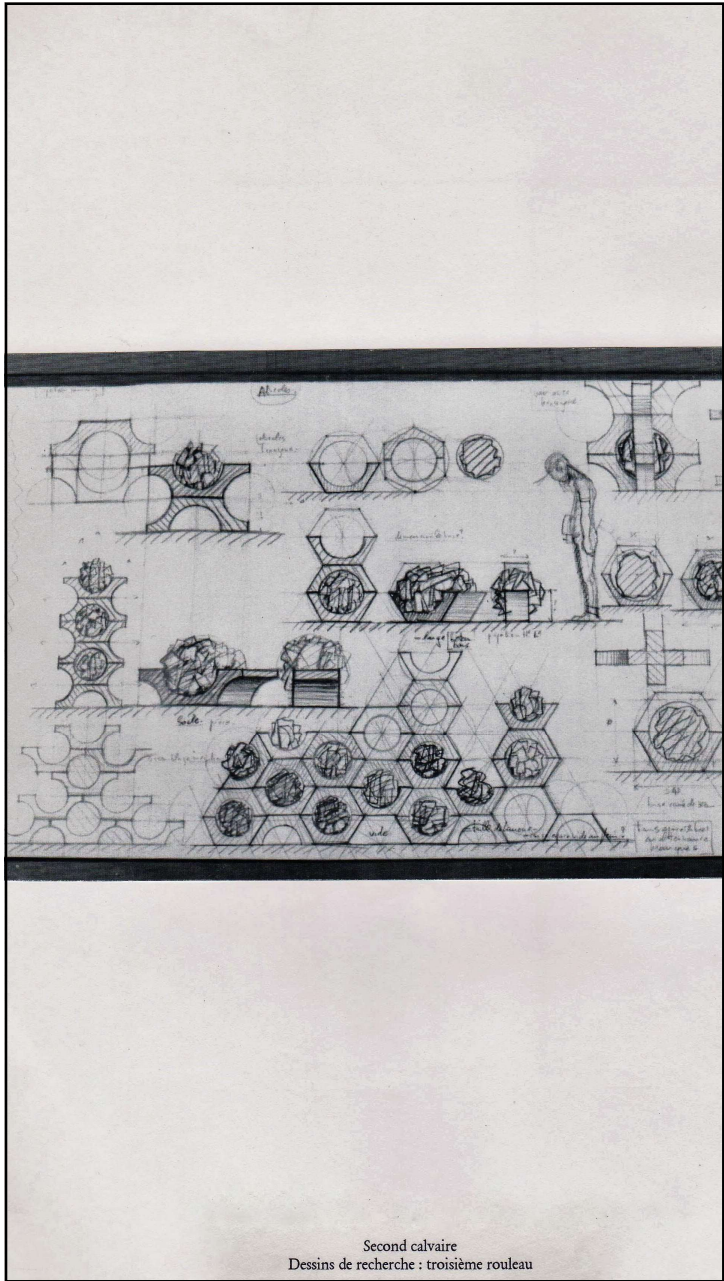

Second calvaire
Dessins de recherche : troisième rouleau

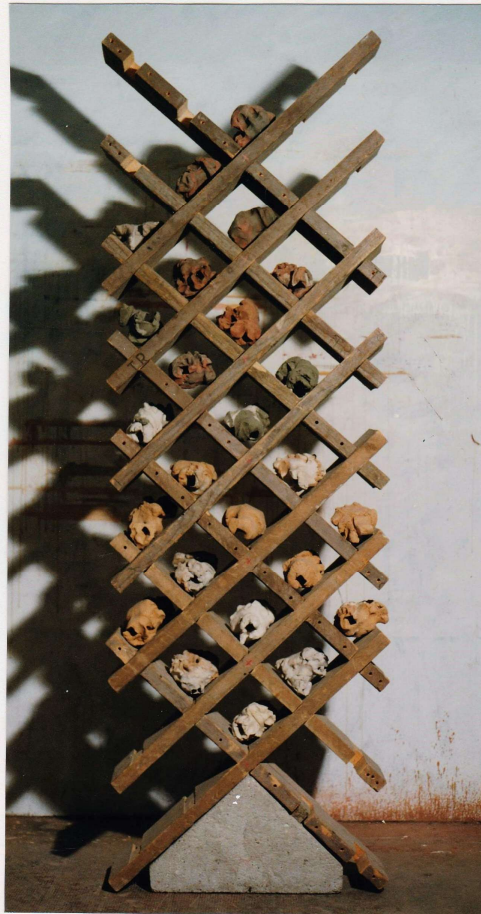

La Tour de Babel
1993, hauteur 200 cm construction de bois et terres maniées

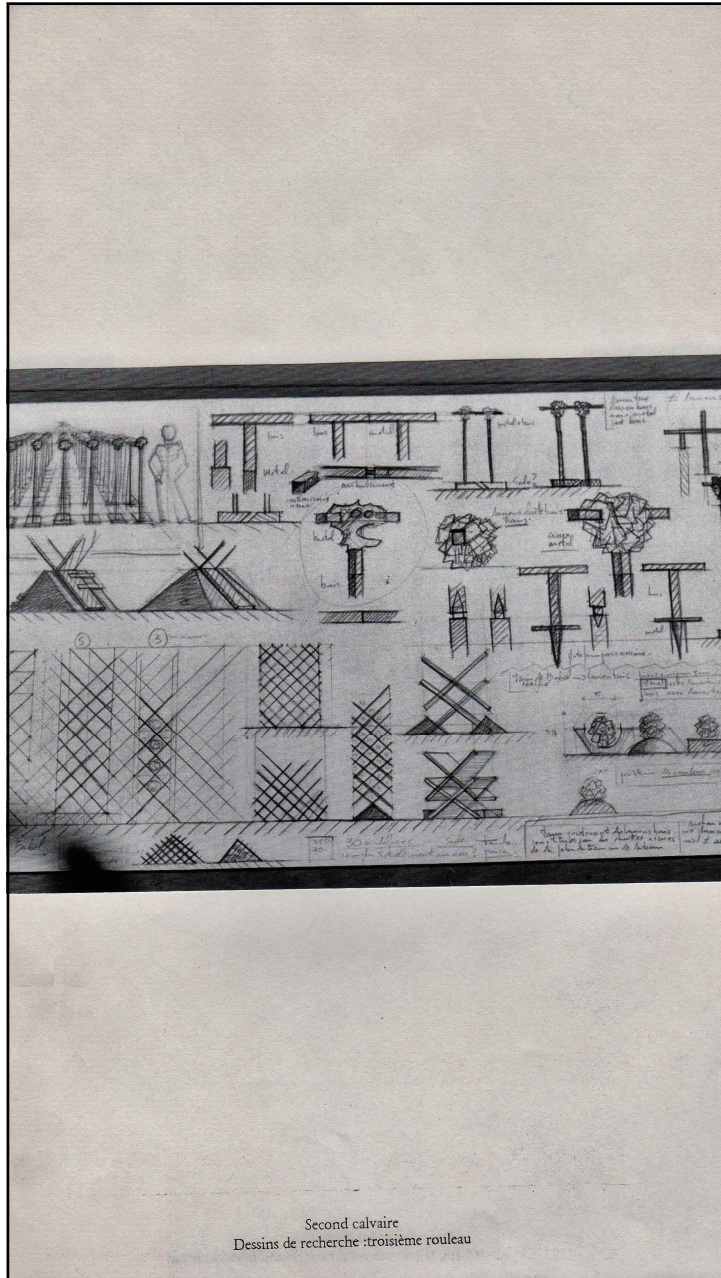

Second calvaire
Dessins de recherche : troisième rouleau



Deux larrons

1993, hauteur 160 cm, terres maniées sur construction bois et béton

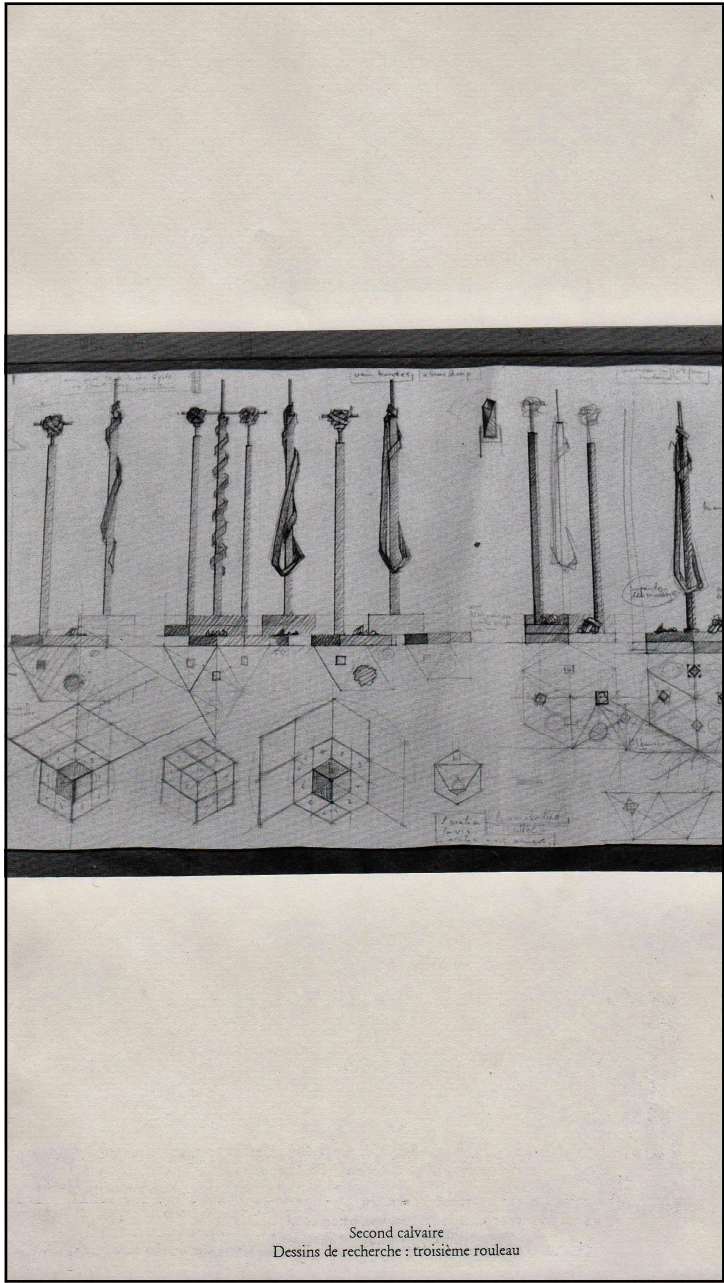

Second calvaire
Dessins de recherche : troisième rouleau



Second calvaire

1993, hauteur 250 cm construction avec contreplaqué découpé, béton coulé, amalgames de chutes de bois et bande de plomb

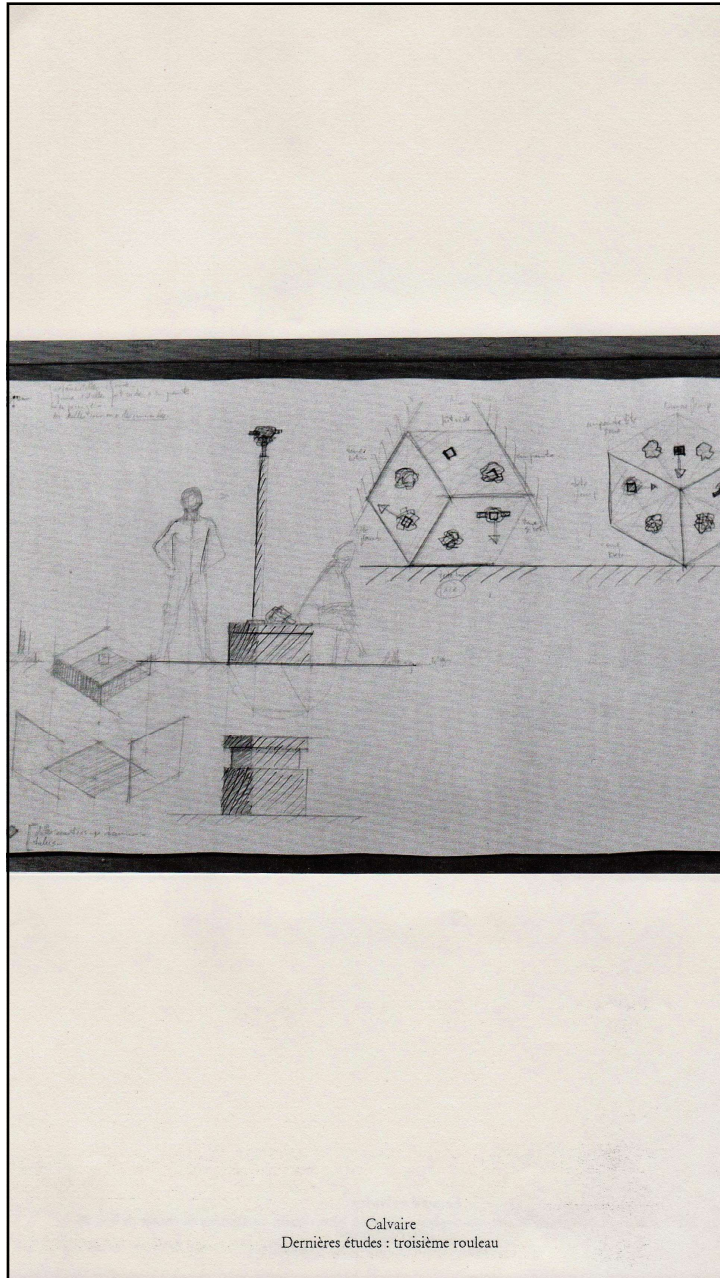

Calvaire
Dernières études : troisième rouleau



Pierre
1993, hauteur env. 40 cm, fragments de béton coulé



Coffrage

1993, diamètre 100 cm, amalgame de chutes de bois, assemblage de pièces de contreplaqué pigmentées

Nicolas Colin - 78 rue Cambronne 75 015 PARIS - Tél.06 12 25 93 88 - n-nicolas.colin@gmail.com